

Drucker

En Drucker is elementar för'n PC. Wenn Se'n brukten Computer benütt, is dor mehrst al'n Drucker an un ok installeert. Wenn nich orr wenn Se'n niegen Drucker köfft hebbt, mööt Se den eerstmal installeern.

Niegen Drucker inrichten

Hardware

Dormit mööt Se alleen klarkamen. Packt Se den niegen Drucker ut un sluut Se em na de Anleitung, de dorbi liggt, an den PC an. Is nich swaar.

Software

Woso denn Software? De niege Drucker hangt doch al an'n PC, wat fehlt denn noch? – Tja, dat is so: De PC un de Drucker mööt ja mitnanner kommunizeern, un dorto bruukt se tominnst en lütten Dolmetscher, un dat is en lütt Programm. Een nöömt dat Driever (Treiber). He mutt in de rechte Wies op den PC kopeert, also installeert warn. Achterna warrt Se em nich mehr wies; he arbeit in'n Hinnergrunn, un Se seht bloots, dat Ehr Drucker funkscheneert. Man ahn den Driever – funkscheneert he nich!

Wat is denn en Driever?

Wenn en Drucker över dat Kabel en elektroonsches Signaal vun den PC kriggt, denn mutt he klaarkriegen, wat dormit meent is – nieges Blatt intrecken? Druck afbreken? orr wat anners? Dat is also en Spraak-Probleem. Nich bloots de PC un de Drucker hebbt ünnerscheidlich Spraken – ok Druckers ünnerganner sünd ünnerscheidlich. En HP-Drucker versteiht de Signalen anners as en Epson-Drucker. Dor mutt also en Dolmetscher twüschen PC un Drucker ween – en Dolmetscher, de extra för dat enkelte Druckermodell maakt is.

All de Hardware-Reedschapan, de nich unmiddelbaar to't Hart vun'n PC tohöört, köönt sik bloots denn mit den PC verstännigen, wenn't Dolmetscher-Programmen giff, de de „Spraak“ vun'n PC in de „Spraak“ vun de Reedschap översett – un annersrüm. De Dolmetsch-Programmen heet **Driever** (Treiber). Ok Tastatuur un Muus snackt över solk Driever mit den PC. De Driever warrt mehrst vun'n Hersteller vun de Reedschap mitlevert. Avers ok mit Windows warrt Driever för vele Reedschapan mitlevert.

Mit dat Installeern vun den Driever warrt de niege Reedschap sotossegen Windows „vörstell“, bekannt maakt.

Bi fabrikniege Drucker is mehrst en CD dorbi (tominnst een, faken wat mehr). Dat Einfachst is, Se nehmt de CD, op de „Druckersoftware“ orr sowat op steiht, schuuvt ehr in, töövt op den Autostart (kümmt vun sülvem) un folgt denn de Anleitungen. Denn warrt de rechte Druckerdriever automatisch installeert. – Wohrschu: Op solk CDs is natüürlich nich bloots de Driever, man veel mehr. Mehrst sünd Programmen to'n Plegen un Instelln vun'n Drucker dorbi. Installeert Se dat allens. Man dat gifft mehrst ok noch anner Togaven: Programme to'n Ersteln vun Grußkarten, vun Breefpapeer, veel bunten Tüdelkraam. Överleggt Se sik, wat Se dat bruukt!

Man wat daat Se, wenn Se keen fabrikniegen Drucker hebbt? Villicht hebbt Se en afleggten Drucker arvt un mööt em nu installeern. Is keen CD dorbi. Na, denn mööt Se Ehr Glück mit de Driever versöken, de Windows al kennen deit! Gaht Se so vör:

Drucker vun Hand installeern

- Gaht Se in **Start | Einstellungen | Drucker**.

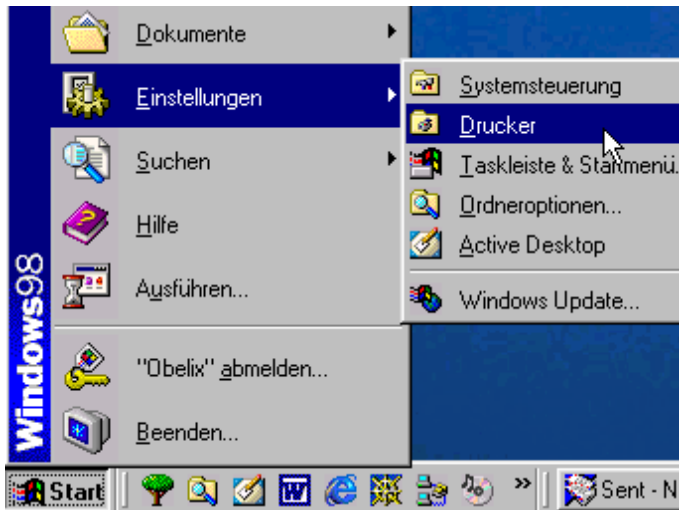

- Dat Fenster **Drucker** geht op. Dor seht Se all Drucker, de op SeEhrn PC al installeert sünd – de de PC also kennen deit. Een vun de Drucker hett en lütten swatten Hoken – dat is de Standarddrucker, op den Windows normalerwies allens utdruckt. Wenn Se noch keen Drucker installeert hebbt, is dat mehrst lerrig – bet op een Icon: dat Icon **Neuer Drucker**. Dat hebbt Se op jeden Fall.

- Duppelklickt Se dat Icon **Neuer Drucker**.
- Nu geht de **Assistent für de Druckerinstallaschoon** op. He wiest Se in en Liste all de Driever, de mit Windows mitlevert wart. De sünd avers noch nich installeert, d.h. se sitt nich an de rechten Steden.
- Söökt Se den Driever för SeEhrn Drucker. Dorto kiekt Se toerst in de List linkerhand na de richtige Marke un klickt ehr an.

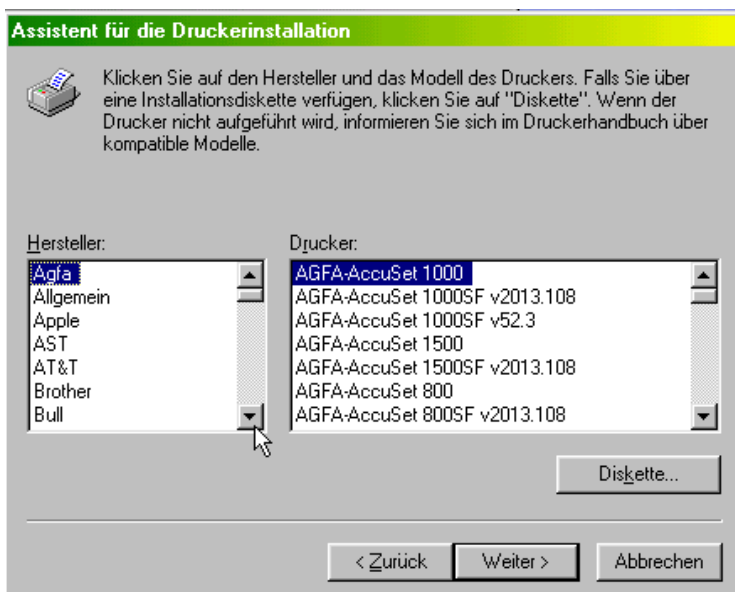
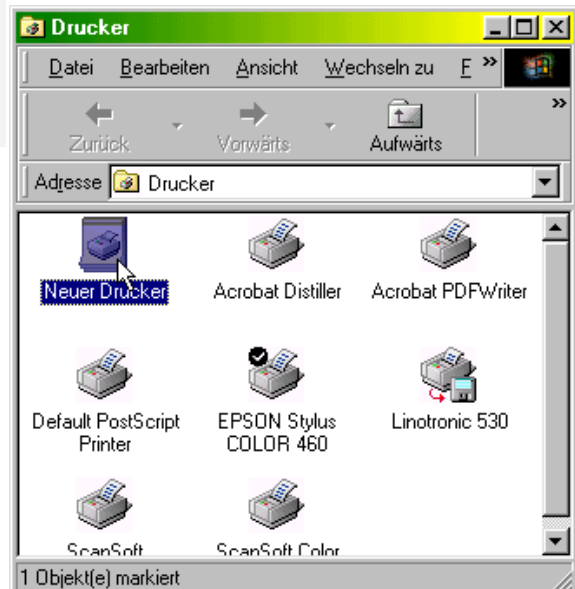

- Denn kümmt rechterhand de List vun de Modelle vörtüüg, för de Windows Driever hett. Klickt Se ok dor den rechten an. – Dat is faken nich so eenfach. Wenn dat rechte Modell nich dorbi is (SeEhr Drucker is villicht beten to modern för Windows 98?), nehmt Se een, de so ähnlich heet.
- Klickt Se op **Weiter**.
- Nu will de Assistent weten, woneem de Drucker anslaten is. Bi öllere Drucker/PC-Kombinaschoonen is **LPT 1** en gode Wahl.

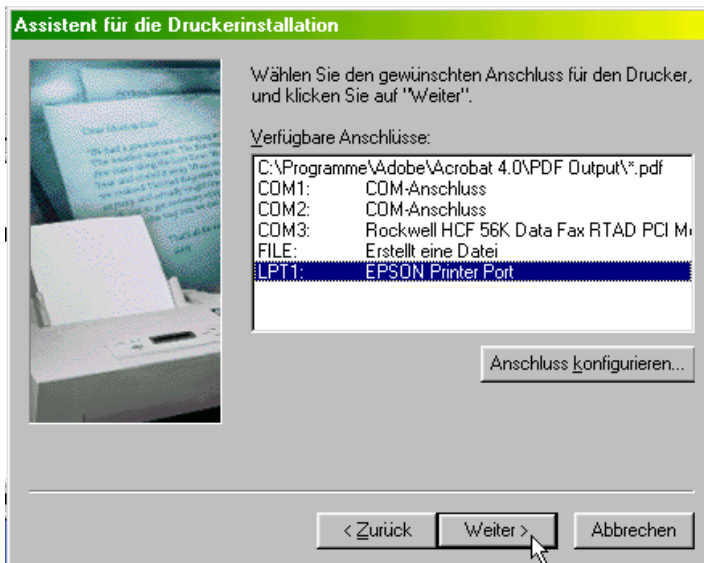

Moderne Drucker: USB!

Fabrikneige Drucker sünd vundaag mehrst för den USB-Anschluss maakt. De LPT1-Anschluss is en wat konservativere Anschluss.

- Klickt Se **Weiter**.
- Nu will de Assistent weten, wat Windows den niegen Drucker as Standarddrucker verwenden schall.

Wat is denn de Standarddrucker?

Wenn Se in en Programm as Word, Paint orr WordPad en Dokment maakt hebbt un denn op de Symbolleiste einfach op dat Icon **Drucken** klickt, denn druckt dat Programm 1 Exemplar vun't Dokment op den Standarddrucker ut. Wenn Se en annern Drucker wüllt, mööt Se över **Datei | Drucken** gahn (süh Siet 70).

Wenn Se bloots een Drucker an'n PC hebbt, is de Saak klar – dat is de Standarddrucker. Man wenn dor stückerwat Drucker sünd, mööt Se sik een dorvun as Standarddrucker utsöken.

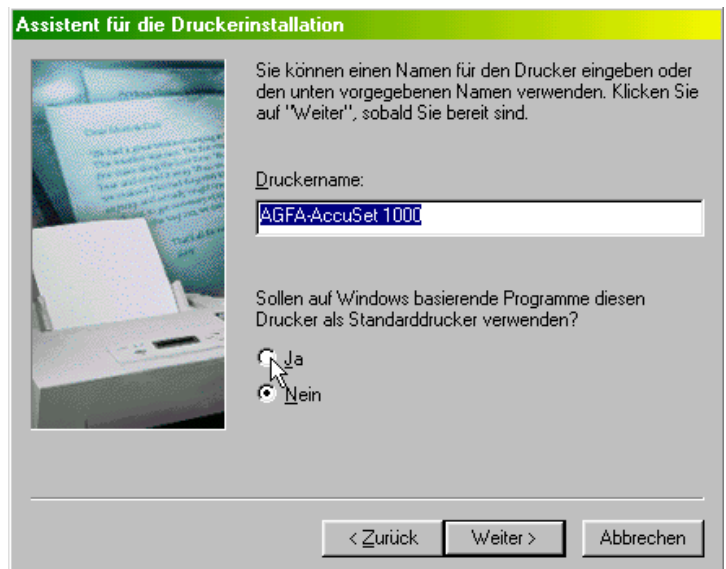

- Klickt Se **Weiter**.
- Se köönt nu den Drucker testen laten, indem dat Se en Testsiet drucken laat. Denno seht Se gliicks, wat de Installaschoon funkscheneert hett.
- Folgt Se de restlichen Anweisungen bet to'n **Fertig stellen**.
- Nu is in SeEhr **Drucker**-Fenster en Icon för den niegen Drucker to sehn.

Keen Driever funnen?

Giff't in de Listen vun Windows keen passlichen Driever för SeEhrn Drucker? Mit annern Driever funkscheneert he nich? Na, denn hölpt nix – Se mööt in't Internet gahn un dor na den Driever söken. In't Internet giff't Driever för neegto allens! Versöök se de Websieden <http://treiber.de> orr ok www.herstellernaam.com – sett Se dorbi den Naam vun'n Hersteller vun SeEhrn Drucker in!

Standarddrucker

Se köönt ok nadräglich noch jedeenen Drucker, de bi Se installeert is, to'n Standarddrucker maken.

- Gaht Se in **Start | Einstellungen | Drucker**.
- Rechtsklickt Se den Drucker, den Se as Standarddrucker hebben wüllt, un klickt Se in't Kontextmenü op **Als Standard definieren**. – De lütt Hoken mutt dor to sehn ween, denn is dat recht.
- Nu hett dat Icon vun'n Drucker en lütten Piel in'n swatten Kring an'e Backe. Dat heet, he is de Standarddrucker.



Wenn Se en annern as Standard defineert, verswinnt de Hoken hier un duukt dor wedder op.

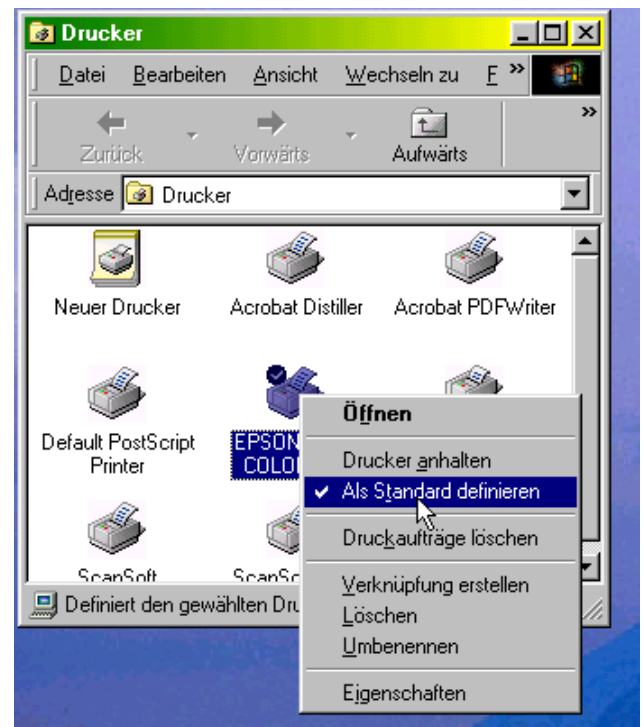

Drucker löschen



Drucker-Icons vun Druckern, de Se nich bruukt orr de gor nich mehr an SeEhrn PC anslaten sünd, schullt Se man glieks löschen. Opklaarn is jümmers good, Datenmüll bruukt wi nicht.

- Rechtsklickt Se dat Icon vun den Drucker, den Se löschen wüllt.
- Wählt Se ut dat Kontextmenü **Löschen**.
- Nu fragt Windows nochmal, wat Se dat ok ernst meent – seggt Se **Ja**.
- Nu wartt de Druckerdriver vun den Drucker löscht, dat Icon verswinnt.

Drucken

Nu hebbt Se den Drucker installeert un köönt em ok benütten. Dat daat Se normalerwies ut de Programme, mit de Se Dokumenten maakt.

Gaht Se t.B. in Word orr WordPad un schrievt Se beten wat. Dat wüllt Se nu drucken.

Eenfach

Op de Symboollist vun quasi jedeem Programm gifft't en Drucker-Icon , dat Se anklicken köönt. Nu wartt dat Programm drucken, un twoors:

- 1 Exemplaar
- vun't ganze Dokument
- op den Standarddrucker.

Wenn Se avers nu wat anners wüllt, mööt Se anners vörgahn. Un faken will een ja wat anners. Wannehr? Na, t.B. hebbt Se en langes Dokment vun 20 Sieden schreven un al utdruckt. Nu fällt Se op de vörletzte Sied en Fehler op. Se korrigeert em. Un denn? De ganzen 20 Sieden nochmal drucken? Wat denn, nee! Se köönt ok ut lange Dokumenten enkelte Sieden drucken.

Speziell

- Gaht Se in Menü **Datei | Drucken**.
- Se seht düssen Dialog. De Instelln, de Se dor vörfinnt, sünd jüst dat, wat dat Drucker-Icon ok deit: 1 Exemplaar vun't hele Dokment op den Standarddrucker. Man hier köönt Se dat verännern!

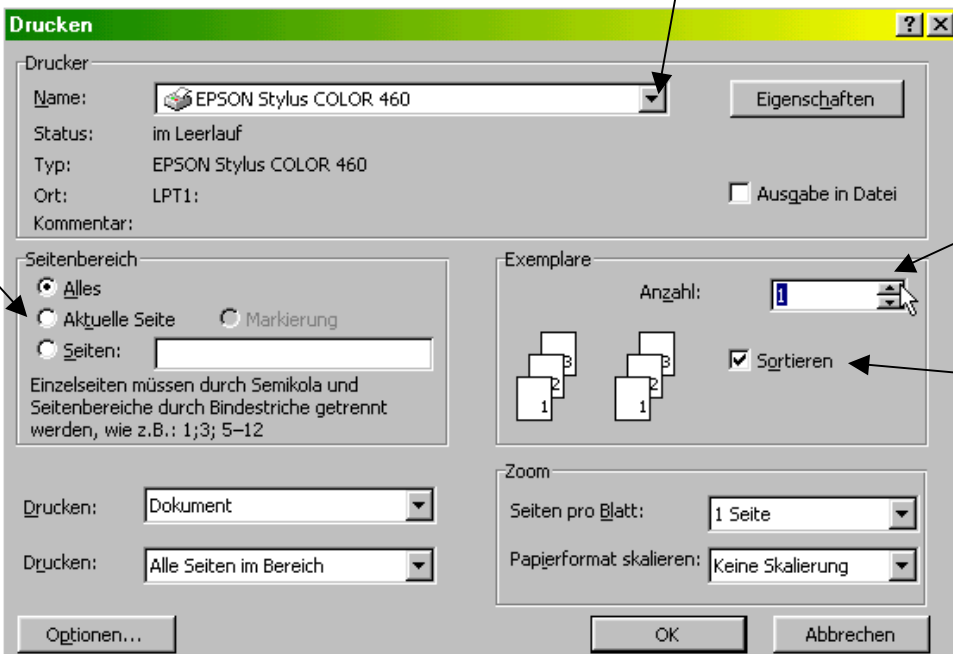

Drucker utsöken: Hier klicken. De Standarddrucker is vörinstellt

Wat shall druckt warrn? Hier utsöken. – De „Aktuelle Siet“ is de Siet, 'neem de Cursor (de Schrievmarke) jüst nu op steiht.

Wa veel Exemplare? Hier intippen orr mit de lütten Piel op- un daltellen.

„Sortiern“ bedüüd, dat t.B. bi 5 Exemplare nich 5 x Siet 1, denn 5 x Siet 2 usw. druckt warrt, man tosamenhangen Exemplare. Is good! Hoken setten!

Düsse Dialog is in neegto all Anwennerprogramme liek. Dat lohnt sik also, em to kennen.

De Töövslang vun'n Drucker

Nu hebbt Se wat druckt, en langes Dokment vun 80 Sieden, un denn fällt Se op, dat dat vull vun Fehlers is – Se wüllt dat so gor nich drucken! Wat is to doon? Köönt Se't noch stoppen?

Ja. Se bruukt gor nich so wied gahn, den Drucker dat Papeer orr gor den Stroom wegtonehmen (klaut Se den Drucker man beter nich den Stroom, wenn he graad bi't Drucken is! Leegstenfalls klaut Se em dat Papeer, denn höört he ok op!) So geiht't beter:

- Gaht Se in **Start | Einstellungen | Drucker**.
- Duppelklickt Se den Drucker, an den Se den Druckopdrag geven hebbt.
- Se seht nu in en nieges Fenster de Töövslang vun düssen Drucker. Dor staht alle Druckopdräg binn, de de Drucker hett – bin PC tohuus mehrst bloots een.

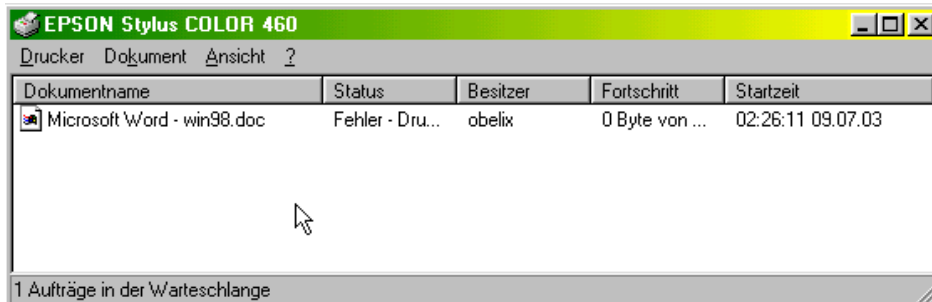

Se könnt nu den Opdrag, den Se nich utföhrn laten wüllt, in de Töövslang löschen.

- Rechtsklickt Se den Druckopdrag,
- wählt Se ut dat Kontextmenü **Druckauftrag abbrechen**.

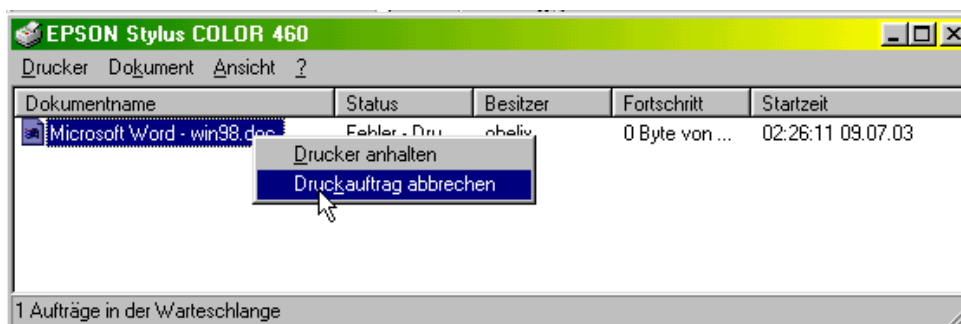

Nu höört de Drucker nich foorts op; de Daten, de al to em dörlopen sünd, de druckt he ok noch. Man dorna is dat ut.

Drucker instelln

Sünd Se mit SeEhrn Druck nich tofreden? Süht nich good ut? Versöckt Se mal, wat an de Instellungen bi den Drucker to ännern.

- Gaht Se in **Start | Einstellungen | Drucker**.
- Rechtsklickt Se den Drucker un wählt Se ut't Kontextmenü **Eigenschaften**.

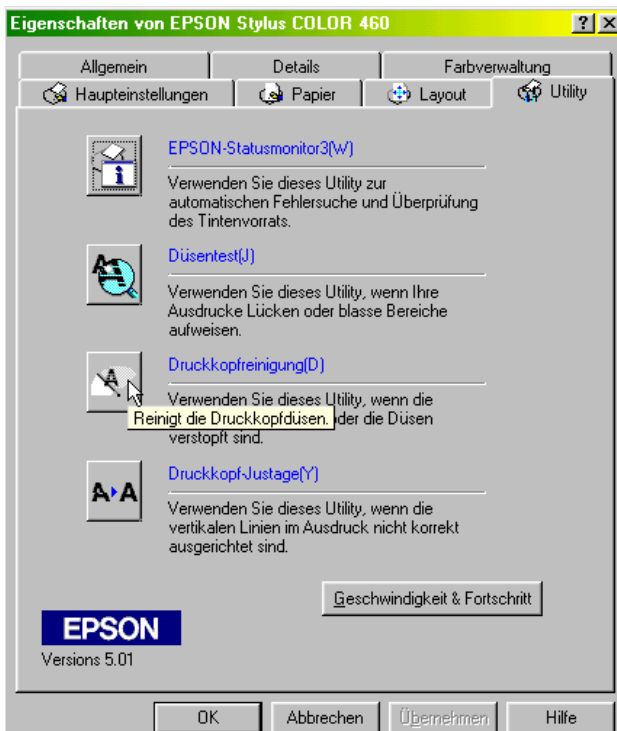

- Nu schull en Fenster opgahn, mit dat Se de Egenschapen vun den Drucker süern köönt. Dat höört to de Software dorto, de mit en niegen Drucker vun de CD installeert wart.
- Kiekt Se de Registerkoorten dör. Se köönt t.B. Papeerformaat un Druckqualität verännern. – Acht Se dorop, dat Se hier keen Unsinn instellt. Stellt Se t.B. nich Querformaat för't Papeer in, wenn Se doch mehrst Texte druckt, de in Hoochformaat ween schallt!
- Süht dat Druckbild striepig un schietig ut? Denn söökt Se mal de Deenstprogramme, de de Druckköpp reinigen köönt!



Dat druckt nich

Uuuh. Dat kann veel Grünnen hebben.

- **Gifft dat en Fehlermeldung vun'n Ducker?** Orr wiest de Drucker villicht en Fehlermeldung op en egen Display?
Denn hett de Drucker sülven en Problem. Prööv't Se düt:

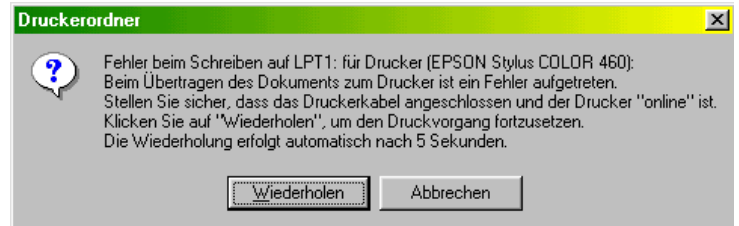

- Hett de Drucker Stroom? Is he inschalt't?
- Is he mit den Rekner korrekt verkabelt? (Stecker nochmal rindrücken!)
- Hett he Papeer? Liggt dat Papeer richtig, kann dat introcken warm, is dat villicht verklemmt (Papeerstau)?
- Op Papeerstau to prøven orr een wegtomaken, mööt Se villicht den Drucker apen maken. Wüllt Se dat nich, bidd Se en Fründ, de sik utkennt. Man dat is nich swaar; bloots vun Drucker to Drucker ünnerscheidlich. Benütt Se nödigenfalls de Dokumentaschoon to'n Drucker.
- Hett de Drucker noog Dint? (Bi Laserdrucker: Toner?) Wenn nich, blinkt dor mehrstens wat vörn an'n Drucker.

- **Dat druckt nich, un keen Fehlermeldung duukt op.** Dat süht denn ehrder na en Software-Problem ut. Ünnersöök't Se düt:

- Kiekt Se na, wat bi **Datei | Drucken** de richtige Drucker instellt is.
- Stimmt de **Eigenschaften** vun'n Drucker?

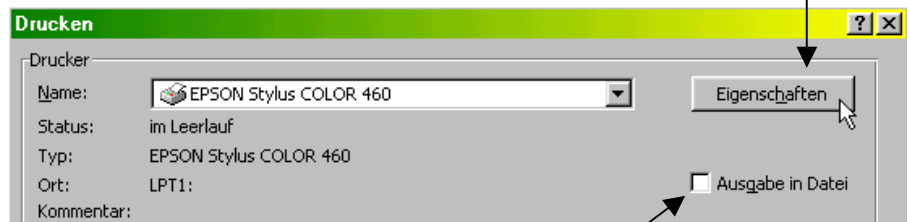

- Is ok nich **Ausgabe in Datei** ankrüüzt?
Denn warrt dat nämli nich op den Drucker utgeven.
- Is de Drucker villicht anhollen? Kiekt Se bi **Start | Einstellungen | Drucker** in't Kontextmenü vun den verdächtigen Drucker na, wat dor en Hoken bi **Drucker anhalten** steiht. Klickt Se em weg!
- Geiht jümmer noch nich? – Köönt Se ut en anner Programm drucken? Probeert Se dat. Ja? Denn liggt dat an de Einstellungen in dat een Programm. För Word: Stimmt bi Menü **Seite einrichten | Papierzufuhr** allens? Bi **Datei | Drucken**, Schaltflach **Optionen**, Feld **Standardschacht** schull „Druckereinstellungen verwenden“ stahn. Nootfalls klickt Se mal alle Hoken bi **Optionen** weg un probeert, wat dat denn geiht.

